росмолодёжь
предпринимай

ТАВРИДА•АРТ

МЕГАНОМ
АКАДЕМИЯ ТВОРЧЕСКИХ ИНДУСТРИЙ

КОД МОЛОДЁЖИ

МЫ РАЗРАБОТАЛИ МЕРЧ СОВРЕМЕННОЙ МОЛОДЕЖИ

«Проявляя себя» — основной тезис в нашей концепции. Всё в нашем мире и жизни создается через проявление себя, своих желаний, мыслей и идей.

→ Но что такое современная молодёжь?

→ Какие ценности она несёт?

→ О чём думает и что она видит?

Современная молодёжь не боится быть собой, они не готовы подстраиваться под других, они ищут свой путь, сами выбирают, что им делать и как жить, они проявляют себя в индивидуальности.

НАШ КОНЦЕПТ НАШЕЛ СВОЕ ОТРАЖЕНИЕ В МАНИФЕСТЕ

→ Мы создали манифест, который отражает философию современной молодёжи

В основе него лежит идея, что наше поколение не зависит от чужого мнения. Мы сами выбираем свой путь, мы выбираем то, что нам нравится, мы не отражаем чужие ожидания, мы сами меняем свою жизнь.

МАНИФЕСТ

Манифест

Мы — не отражение чужих ожиданий. Мы — явление.

Мы не ждём одобрения, мы меняем реальность — не боясь быть собой.

Проявляемся:

- → Когда выбираем дело по душе — и оно становится нашим будущим
- → Когда осознанно ищем своё
- → Когда созидаем, а не потребляем

Мы — проявление российской молодёжи.

КОНЦЕПЦИЯ. МЕРЧ И КОЛЛЕКЦИЯ ОДЕЖДЫ

Внедряя манифест и слоган на носители, в концепции мерча была выстроена система адаптивного принта с тезисом, описывающим молодёжь, их принципы и идеалы.

→ Мы проявляем себя, и эта метафора отражается в принте на одежде, создавая игру слов на тему того, как мы обретаем возможность быть собой, не обращая внимания на ожидания других.

→ За счёт градиентов и размытия на типографике мы подчёркиваем концепцию проявления, создавая эффект проявления света в темноте.

Основной тезис концепции на носителях дополняется манифестом, подчеркивая и раскрывая философию поколения молодёжи:

Обретёшь уверенность

ПРОЯВЛЯЯ СЕБЯ

росмолодёжь

Манифест

Мы — не отражение чужих ожиданий. Мы — явление.

Мы не ждём одобрения, мы меняем реальность — не боясь быть собой.

Проявляемся:

→ Когда выбираем дело по душе — и оно становится нашим будущим

→ Когда осознанно ищем своё

→ Когда созидаем, а не потребляем

Мы — проявление российской молодёжи.


ретёшь
уверенность
ПРОЯВЛЯЯ
СЕГО
росмолодёжь
Манифест
Я — не отражение чужих ожиданий. Я — явление.
Я не жду одобрения, я меняю реальность — не боясь быть собой.
Проявляемся:
Когда выбираем дело по душе,
Когда созидаем, а не потребляем
Я — проявление российской молодёжи.
14
35


Изменишь мир
ПРОЯВЛЯЯ СЕБЯ
росмолодёжь




Обретаю
уверенность
ПРОЯВЛЯЯ
СЕБЯ
РОСМОЛОДЕЖЬ

Сохраняю убеждения

ПРОЯВЛЯЯ СЕБЯ

росмолодёжь

Манифест

Я не жду одобрения, я меняю реальность —
не боясь быть собой.

Я — не отражение чужих
ожиданий. Я — явление.

Проявляемся:

→ Когда выбираем дело по душе —
и оно становится нашим будущим
→ Когда осознанно имеем свое
→ Когда созидаем, а не потребляем

Я — проявление российской
молодёжи.

14
-
35


Продукт
Чистая Линия
trade mark
Екатерина Владимирова
ЭКСПЕРТ


ТАВРИДА•АРТ
Мария Скворцова
УЧАСТНИК


СБЕР БАНК
Ксения Лукошкина
ЭКСПЕРТ


росмолодёжь
предпринимай
Пантелей Фёдоров
УЧАСТНИК


ПРОЯВЛЯЙ
СЕБЯ
Проявляй любовь
*
роомолодёжь
Манифест
Я не жду одобрения, я меняю реальность —
не боясь быть собой.
Проявляемся:
→ Когда выбираем дело по душе —
и оно становится нашим будущим
→ Когда осознанно ищем своё
→ Когда созидаем, а не потребляем
Я — не отражение чужих
ожиданий. Я — явление.
Я — проявление российской
молодёжи.
14
—
35

Проявляй дружбу

ПРОЯВЛЯЙ СЕБЯ

росмолодёжь

Манифест

Мы — не отражение чужих ожиданий. Мы — явление.

Мы не ждём одобрения, мы меняем реальность — не боясь быть собой.

Проявляемся:

→ Когда выбираем дело по душе — и оно становится нашим будущим

→ Когда осознанно ищем своё

→ Когда созидаем, а не потребляем

Мы — проявление российской молодёжи.

14

35




Зажигай
других
*
СЕБЯ
Манифест
Я не жду одобрения, я меня
не боясь быть собой.
Проявл
→ Когда выбираем дело по ду
и оно становится нашим бу
→ Когда осознанно ищем свое
→ Когда созидаем, а не потреб

ОСНОВНЫЕ ФОРМЫ ОДЕЖДЫ

Капсульная коллекция одежды

→ Благодаря сдержанной цветовой гамме мы можем сочетать вещи между собой, создавая различные образы.

→ За счёт простых форм каждый элемент коллекции может быть тиражирован с использованием различных материалов, что позволяет на основе одной формы получить несколько отличающихся изделий.

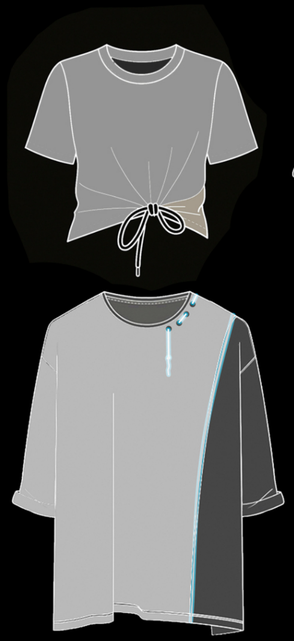



3 типа футболок

- из тонкого трикотажа с регулируемым шнуром спереди
- базовая футболка из ткани двух оттенков
- удлинённая футболка из ткани двух оттенков, дополненная светоотражающими элементами



Объемная куртка с молнией “по косой”

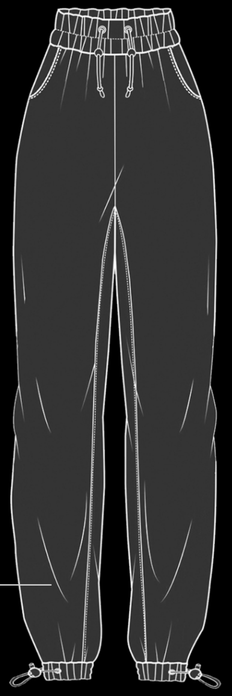

Спортивные брюки средней посадки с регулируемыми элементами

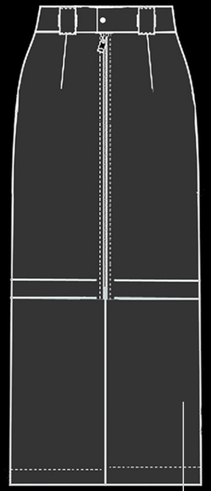

Трансформер-юбка с отстёгивающейся нижней деталью



Двухслойное платье Низ — трикотажное платье прилегающего силуэта Верх — свободная накидка из лёгкой ткани

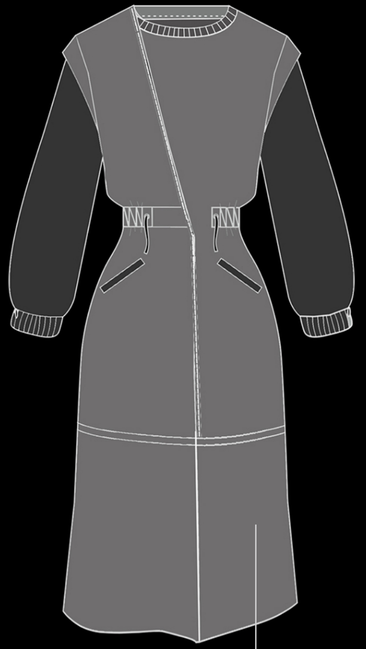

Трансформер-пальто с отстёгивающимися рукавами и деталями низа



Манифест

Я — не отражение чужих ожиданий. Я — явление.
Я не жду одобрения, я меняю реальность — не боясь быть собой.

Проявляемся:

→ Когда выбираем дело по душе — и оно становится нашим будущим
→ Когда осознанно ищем своё
→ Когда созидаем, а не потребляем

Я — проявление российской молодёжи.

14
-
35



ФУТБОЛКА



→ Особенностью модели является асимметричный дизайн передней и задней части и декоративные элементы в виде светоотражающего канта и шнуровки с люверсами.

→ Удлинённая футболка прямого силуэта со спущенной линией плеча.


Обретёшь уверенность
ПРОЯВЛЯЯ СЕБЯ
росмолодёжь


Обретёшь уверенность
ПРОЯВЛЯЯ СЕБЯ
росмолодёжь

ФУТБОЛКА

→ Особенностью модели является лёгкость и полупрозрачность ткани, под которой проявляется силуэт носителя, что позволяет подчеркнуть смысл концепции.









Манифест

Я — не отражение чужих ожиданий. Я — явление.

Я не жду одобрения, я меняю реальность — не боясь быть собой.

Проявляемся:

→ Когда выбираем дело по душе — и оно становится нашим будущим

→ Когда осознанно ищем своё

→ Когда созидаем, а не потребляем

Я — проявление российской молодёжи.

ЮБКА-ТРАНСФОРМЕР

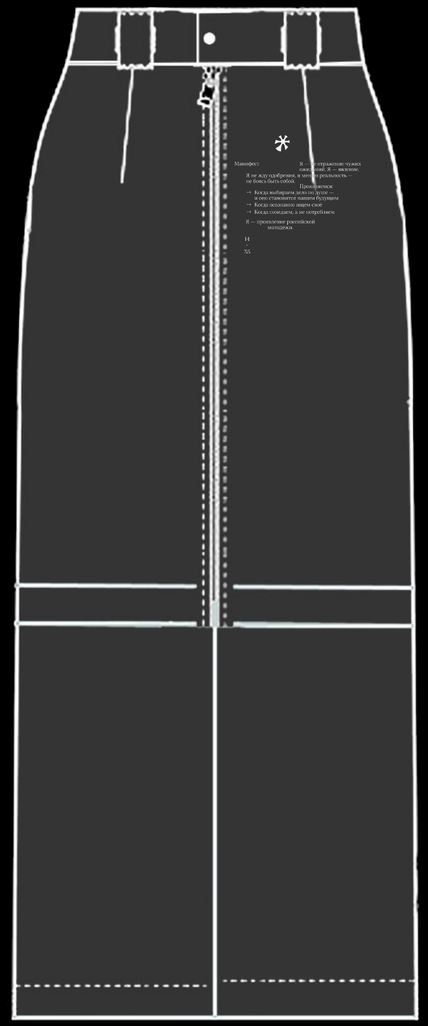





Может быть использована в разных образах

→ в полноразмерной длине

→ или в укороченном варианте


ПРОЯВЛЯЯ

ПЛАТЬЕ МНОГОСЛОЙНОЕ



→ Двухслойное платье миди с кулиской и прозрачными рукавами.
Рукава длинные, втачные, из прозрачного материала,
с манжетами из основного материала


Манифест
Я не жду одобре
не боясь быть со
→ Когда выбира
и оно станови
→ Когда осознанн
→ Когда созидаем,
проявление российской
молодёжи.
14
-
35
Обретёшь уверенность
ПРОЯВЛЯЙ
СЕБЯ
росмолодёжь

M

Я — не отражение чужих ожиданий. Я — явление.

↓



КУРТКА

→ Узнаваемый элемент куртки - застежка на молнию, расположенная по косой.

→ Модель предусматривает дополнительные функциональные элементы в виде молний на рукавах. Два прорезных кармана с листочкой, расположенные по бокам. Вход в карман укреплён отделочной строчкой.



БРЮКИ

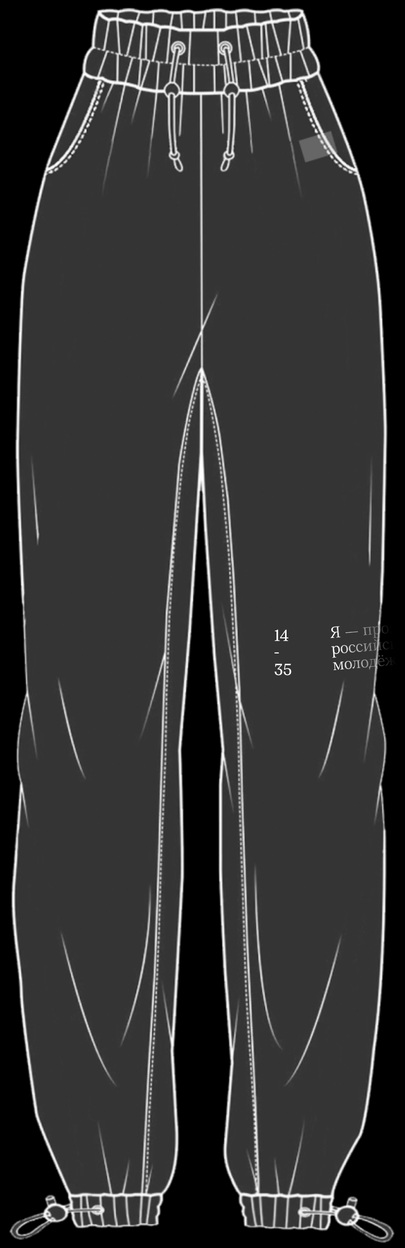



→ Верхний край обработан поясом. Внутри пояса расположена эластичная резинка, а также продет регулировочный шнур для дополнительной фиксации и регулировки прилегания. Концы шнура зафиксированы наконечниками.

→ Два боковых кармана с отрезным бочком.

→ В нижний срез брюк вставлена тонкая эластичная резинка. Резинка регулируется по длине с помощью пластиковых стопперов.

СБЕР КАРТА «ПРОЯВЛЯЯ СЕБЯ»

Современный мир строится через самовыражение — мысли, идеи и желания формируют реальность. Карта «Проявляя себя» создана для тех, кто не боится заявить о себе и менять мир вокруг.

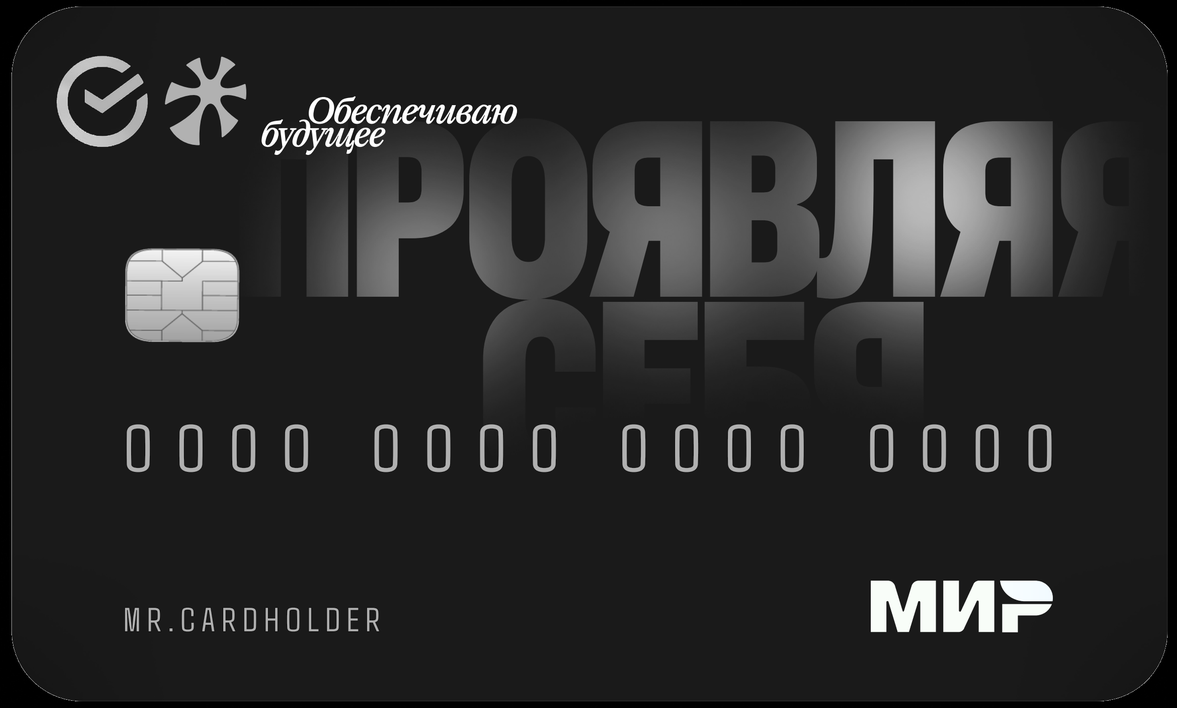

⟶ ДЛЯ КОГО ?

Для молодёжи, которая ищет себя, задаёт вопросы, думает критически и действует уверенно. Для тех, кто не молчит, когда важно говорить.

⟶ ЗАЧЕМ ?

Чтобы каждый мог почувствовать: я — главный автор своей жизни. Карта становится символом личной силы, свободы и движения вперёд

МАТЕРИАЛЫ

⟶ ОСНОВНОЙ МАТЕРИАЛ:

Поликарбонат или поливинилхлорид — прочный и износостойкий пластик, применяемый для выпуска банковских карт

⟶ ДИЗАЙН:

Полупрозрачная основа — современный, технологичный внешний вид, создающий эффект глубины и индивидуальности

Глянцевая надпись «ПРОЯВЛЯЯ СЕБЯ» — символ манифеста, который становится видимым в определённом свете

Надпись «Обеспечиваю будущее» — нанесение: UV-печать или шёлкография, белая/контрастная краска на прозрачной основе.

Матовое покрытие — тактильно приятное и практичное, не оставляет отпечатков



МОРОЖЕНОЕ
ЧИСТАЯ ЛИНИЯ









ИДЕЯ

Современная молодёжь — это поколение выбора.

Мы выбираем себя, свои вкусы и смыслы. Как и замороженный ягодный чай — мы проявляемся, когда добавляем своё тепло и энергию.



«Клубника - матча - зеленый чай»

«Облепиха - манго - чили»

⟶ ФОРМА И МАТЕРИАЛ:

Фирменная полупрозрачная матовая упаковка, мягкая на ощупь, с градиентной заливкой, вдохновлённой вкусом каждого чая — от тёплого манго до свежей облепихи.

⟶ ОСОБЕННОСТЬ:

В центре — “окно проявления”: зона с меньшей степенью матовости, словно запотевшее стекло, через которое уже виден сам брикет — насыщенный, “живой”, настоящий.

Это визуальная метафора: всё самое настоящее проявляется, когда на него попадает немного тепла.

Цветной градиент — метафоричное проявление вкуса и настроения.

КАК ВЫГЛЯДИТ ПРОДУКТ



Надпись — “призыв к действию”
“влей немного кипятка”

Знак молодёжи

Слоган:
”30 секунд... и ты проявляешь вкус”

Название вкуса:
Например, “Манго • Маракуйя • Апельсин”

Небольшая надпись внизу:
”ЯГОДНЫЙ ЧАЙ”

Лого “Чистая Линия”

⟶ ЛИЦЕВАЯ СТОРОНА УПАКОВКИ:

ПОДАРОЧНАЯ УПАКОВКА

Мы упаковали замороженный ягодный чай в фирменный термос, чтобы сделать вкус частью повседневной жизни.

⟶ можно использовать в качестве стратегии продвижения продукта







УПАКОВКА «С СОБОЙ»

Чай как стильный аксессуар и напиток.

Как пить? Где пить? Когда мы постоянно в пути — это важно.

Мы подумали не только о вкусе, но и о том, как мы будем взаимодействовать с продуктом.

Вот как мы решили это:



→ ТРУБОЧКА ВНУТРИ

Встроенная биоразлагаемая трубочка в упаковк4.

Просто открой — и пей.

→ ЭРГОНОМИКА НА ХОДУ

Прорези для пальцев — как у модных бутылок или переносок. Это делает упаковку удобной для удержания одной рукой.



→ ДЕРЖАТЕЛЬ НА ШЕЮ ИЛИ РЮКЗАК

Каждая упаковка комплектуется съёмным шнурком-держателем как у чехлов для смартфона

росмолодёжь
предпринимай

ТАВРИДА•АРТ

МЕГАНОМ
АКАДЕМИЯ ТВОРЧЕСКИХ ИНДУСТРИЙ

КОД МОЛОДЁЖИ